



องค์การบริหารส่วนตำบลบางจาน

โครงการ

พื้นที่โครงการและประโยชน์ 2 บริเวณพื้นที่ทำกิน อบต.บางจาน

สถานที่ก่อสร้าง

ตำบลบางจาน อำเภอเมืองเพชรบุรี จังหวัดเพชรบุรี

แบบแสดง

ป.ก

งานออกแบบสถาปัตยกรรมและวิศวกรรม

สำรวจ

เขียนแบบ

วิศวกร

ออกแบบ

ตรวจเช็ค

ตรวจสอบ

ผู้ชำนาญการ

ก่อสร้าง

(เป็นที่ยอมรับของ)

ผู้รับจ้างก่อสร้าง

เห็นชอบ

ปลัด อบต.ฯ

(นางสาวลักขณา เรืองทับ)

ปลัดองค์การบริหารส่วนตำบลบางจาน

อนุมัติ

นายก อบต.บางจาน (นายสุวิทย์ ธรรมะ)

นายก อบต.บางจาน (นายสุวิทย์ ธรรมะ)

เขตที่แบบ

วันที่อนุมัติ

แผนที่

จำนวนแผ่น

1

21

โครงการ ก่อสร้างอาคารอเนกประสงค์ อาคาร 2 บริเวณด้านหลังที่ทำการ อบต.บางจาน

สถานที่ก่อสร้าง ตำบลบางจาน อำเภอเมืองเพชรบุรี จังหวัดเพชรบุรี

ปริมาณงาน ทำการก่อสร้างอาคารคอนกรีตเสริมเหล็ก ขนาดกว้าง 15 เมตร ยาว 20 เมตร ตามแบบ อบต.บางจานกำหนด

TRIPLE E CO., LTD.



บริษัท ทริปเปิ้ล อี จำกัด

รายการประกอบแบบ

1. ผู้รับจ้างจะต้องทำการตรวจสอบแบบและรายการต่าง ๆ ให้เป็นที่ถูกต้อง พร้อมทั้งวางแผนการปฏิบัติงานให้เหมาะสมถูกต้องตามขั้นตอนและตามมาตรฐานงานก่อสร้างที่ใช้อย่างเคร่งครัดและรายการ
2. วัสดุต่าง ๆ ที่นำมาใช้ในในงานก่อสร้าง ก่อนนำมาใช้จะต้องได้รับความเห็นชอบจากผู้ควบคุมงานเสียก่อน วัสดุใดหากมีการกำหนดมาตรฐานไว้ในมาตรฐานผลิตภัณฑ์อุตสาหกรรม (มอก.) การทดสอบและการพิจารณาอนุมัติให้นำมาใช้ในงานก่อสร้าง ให้ต้องปฏิบัติตามข้อกำหนดของ มอก. สำหรับวัสดุนั้นๆ หากภายหลังปรากฏว่าวัสดุนั้นนำมาใช้ในกาก่อสร้างไม่ถูกต้องตามมาตรฐานที่กำหนด หรือไม่ถูกต้องตาม มอก. ผู้รับจ้าง ย่อมต้องรับผิดชอบความเสียหาย หรือความผิดพลาดที่เกิดขึ้นทั้งสิ้น
3. ผู้รับจ้างจะต้องทำการก่อสร้างด้วยความระมัดระวัง โดยไม่ให้เกิดความเสียหายต่อทรัพย์สินของทางราชการและเอกชน
4. ค่าระดับของหมุดหลักฐานตามแบบที่กำหนด เป็นค่าระดับสัมบูรณ์ที่ใช้เฉพาะในการก่อสร้างเท่านั้น
5. รถยนต์ขุดดิน รวมทั้งเครื่องจักรและเครื่องจักรที่ใช้ในการก่อสร้างต้องปฏิบัติตามกฎหมาย
6. ผู้ควบคุมงาน ผู้ควบคุมงานโครงการ นายช่างควบคุมการก่อสร้าง วิศวกรโครงการ หมายดีผู้ควบคุมงาน และ/หรือผู้แทนหรือบริษัทที่ปรึกษาตามคำสั่ง
7. ที่จุดเริ่มต้นและจุดสิ้นสุดโครงการ รวมทั้งทางแยก ให้รับระดับของถนนให้กลมกลืนกับถนนเดิม โดยไม่ทำให้เกิดอุปสรรคต่อการจราจร และไม่เป็นอันตรายต่อชีวิตและทรัพย์สิน
8. อาคารอยู่ใกล้เคียง เช่น ไฟฟ้า, โทรศัพท์, ประปา, ท่อระบายน้ำ เป็นต้น ที่อยู่บริเวณที่ก่อสร้างและเป็นอุปสรรคต่อการก่อสร้าง ผู้รับจ้างจะต้องดำเนินการตัดต่อหน่วยงานที่เกี่ยวข้องเพื่อขออนุญาตจาก หน่วยงานที่เกี่ยวข้อง ไฟฟ้า, ประปา, ท่อระบายน้ำ เป็นต้น ไม่ขัดแย้งกัน หรือมีปัญหาในการก่อสร้างหรือไม่เป็นไปตามหลักวิชาช่างที่ดี ให้รายงานและดำเนินการตามด้วยใบแจ้งความหรือแจ้งเรื่องไปยังหน่วยงานที่เกี่ยวข้อง
9. รายการในที่นี้ไม่ได้กำหนดไว้ในแบบหรือกำหนดไว้ในข้อเสนอมูลหรือแจ้งเรื่องไว้แต่อย่างใด หรือมีปัญหาในการก่อสร้างหรือไม่เป็นไปตามหลักวิชาช่างที่ดี ให้รายงานและดำเนินการตามด้วยใบแจ้งความหรือแจ้งเรื่องไปยังหน่วยงานที่เกี่ยวข้อง
10. ผู้รับจ้างจะต้องมีมาตรการในการป้องกันอุบัติเหตุต่าง ๆ อันอาจเกิดขึ้นจากการทำงานก่อสร้าง ไม่ว่า อัตรายนั้นจะมีสาเหตุมาจากสภาพแวดล้อมแห่งนั้นๆ หรือมีสาเหตุจากการจัดการงานก่อสร้างที่ไม่เหมาะสม ทั้งนี้เพื่อความปลอดภัยของชีวิตและทรัพย์สินทั้งหมดที่เกี่ยวข้อง มาตราการนี้เกี่ยวกับงานบ่อน้ำ อุบัติเหตุอื่น ผู้รับจ้างจะต้องปฏิบัติตามมาตรฐานความปลอดภัยในการก่อสร้างที่กำหนดไว้ในกฎกระทรวงมหาดไทย ที่ทั้งใช้บังคับอยู่ในปัจจุบันและที่จะประกาศใช้บังคับในภายหน้าด้วย
11. ผู้รับจ้างจะต้องติดตั้งป้ายเตือน เครื่องหมายจราจร หรือสัญญาณไฟ
12. มีติดป้าย มีหน่วยเป็นเมตร นอกจากระบุเป็นอย่างอื่นไว้ในแบบ
13. ผู้รับจ้างต้องปฏิบัติตาม หนังสือคณะกรรมการจัดซื้อจัดจ้างและการบริหารพัสดุภาครัฐ 2565 หรือให้ปฏิบัติตามหนังสือฉบับล่าสุด กรมบัญชีกลาง วันที่ 31 มกราคม 2565 หรือให้ปฏิบัติตามหนังสือฉบับล่าสุด เรื่องแนวทางการปฏิบัติตามกฎกระทรวงกำหนดพัสดุและวิธีการจัดซื้อจัดจ้างพัสดุที่รัฐต้องการส่งเสริมสนับสนุน (ฉบับที่ 2) พ.ศ. 2563
14. ผู้รับจ้างต้องปฏิบัติตามหลักวิชาช่างที่ได้โดยมีช่างฝีมือที่มีคุณภาพ และที่สำคัญต้องผู้รับผิดชอบควบคุมงานที่ได้รับใบประกอบวิชาชีพ วิศวกรควบคุม จากสภาวิศวกร ตาม พรบ. วิศวกร พ.ศ. 2542 ไม่ต่ำกว่าระดับภาค (หรือเป็นไปตามลักษณะงานตามข้อกำหนด) ซึ่งจะต้องควบคุมยอดของงานก่อสร้างร่วมกับผู้ควบคุมงานของผู้จ้าง และรายงานโดยมีผลส่งให้ผู้ควบคุมแบบและคำนวณราคาวิศวกรรมโครงการพัสดุฯ ต่อไป
15. หากมีอุปสรรคขัดขวางในพื้นที่ดำเนินการนั้นๆ จะอยู่ในความรับผิดชอบของผู้จ้างและผู้ควบคุมงาน ให้เป็นหน้าที่ของผู้รับจ้างเป็นผู้ดำเนินการแก้ไขตามวิธีการที่ใช้ควบคุมพื้นที่ขอบ และเรียกค่าใช้จ่ายจากผู้จ้างไม่ได้ และเนนและระดับผู้ควบคุมงานจะกำหนดให้ขณะก่อสร้างตามสภาพพื้นที่ที่อ้างงาน อาจมีส่วนคลาดเคลื่อน ได้ขณะก่อสร้างโดยให้อยู่ในดุลพินิจของผู้ควบคุมงาน และเพื่อความแข็งแรงและสวยงาม นั้น ไม่ถือว่าเป็นการเปลี่ยนแปลงและส่งผลกระทบต่อ ประการใด
16. ความกว้าง ความยาว อาจมีการเปลี่ยนแปลงได้เพื่อความเหมาะสม โดยที่นี้ไม่ได้เตรียมงานตามแบบ แล้วต้องได้ปริมาณงานรวมไม่น้อยกว่าที่กำหนดและปริมาณงานที่ก่อสร้างอาจคอมเรื่องหรือไม่ตรงเชิงกันก็ได้
17. เฉพาะวัสดุที่เหลืองจากก่อสร้างให้เข้าไปทั้งที่ อบต. กิ่งหนาด
18. ผู้รับจ้างจะต้องจัดทำบัญชีและรายละเอียด งานก่อสร้างจำนวน 2 ป้าย ดังนี้
 - 19.1 ชะงก่อสร้าง ให้ผู้รับจ้างจัดทำ บัญชีระหว่างดำเนินการก่อสร้าง จำนวน 1 ป้าย
 - 19.2 ภายหลังก่อสร้างเสร็จ ให้ผู้รับจ้างจัดทำ บัญชีหลังการก่อสร้างแล้วเสร็จ จำนวน 1 ป้าย



องค์การบริหารส่วนตำบลบางจาน	
โครงการ	
สถานที่ก่อสร้าง	
แบบแปลน	
รายการประกอบแบบ	
จำนวน	งานออกแบบสถาปัตยกรรมและวิศวกรรม
ผู้ควบคุมงาน	นายเชษฐา วัฒนศิริ 29 หมู่ ๑ ตำบลบางจาน อ. บางจาน จ. นครราชสีมา ๓๙.๔๘๖๕
วิศวกร	นายเชษฐา วัฒนศิริ 29 หมู่ ๑ ตำบลบางจาน อ. บางจาน จ. นครราชสีมา ๓๙.๔๘๖๕
ตรวจเช็ค	
ผู้ควบคุมงาน	นายเชษฐา วัฒนศิริ 29 หมู่ ๑ ตำบลบางจาน อ. บางจาน จ. นครราชสีมา ๓๙.๔๘๖๕
วิศวกร	นายเชษฐา วัฒนศิริ 29 หมู่ ๑ ตำบลบางจาน อ. บางจาน จ. นครราชสีมา ๓๙.๔๘๖๕
วันที่	๒๕๖๕
จำนวนแผ่น	๒
จำนวน	๒





องค์การบริหารส่วนตำบลบางจาน

โครงการ

สำนักงานเกษตรและสหกรณ์จังหวัดสุพรรณบุรี

สถานที่ก่อสร้าง

ตำบลบางจาน อำเภอเมืองสุพรรณบุรี จังหวัดสุพรรณบุรี

แบบแสดง

แผนที่สังเขป

งานออกแบบสถาปัตยกรรมและวิศวกรรม

สำรวจ เขียนแบบ	นายวิชาญ วัฒนศิริกุล ส.บ. ๑๑๑๖ ๒๑ มิถุนายน ๑๙๖๖ จ. เพชรบุรี
วิศวกร ออกแบบ	นายวิชาญ วัฒนศิริกุล ส.บ. ๑๑๑๖ ๒๑ มิถุนายน ๑๙๖๖ จ. เพชรบุรี

ตรวจเช็ค

ผู้ควบคุมการ
ก่อสร้าง

[Signature]

(นายวิชาญ วัฒนศิริกุล)

ผู้ควบคุมก่อสร้าง
ในชั้นต่อไป

ปลัด อบต.๖
(นางสาวดวงใจนา เจริญทรัพย์)

ปลัดองค์การบริหารส่วนตำบลบางจาน

อนุมัติ

[Signature]

นายก สุพรรณเกียรติ (สุพรรณบุรี)

นายกองค์การบริหารส่วนตำบลบางจาน

วันที่อนุมัติ

แผ่นที่

3

จำนวนแผ่น

21

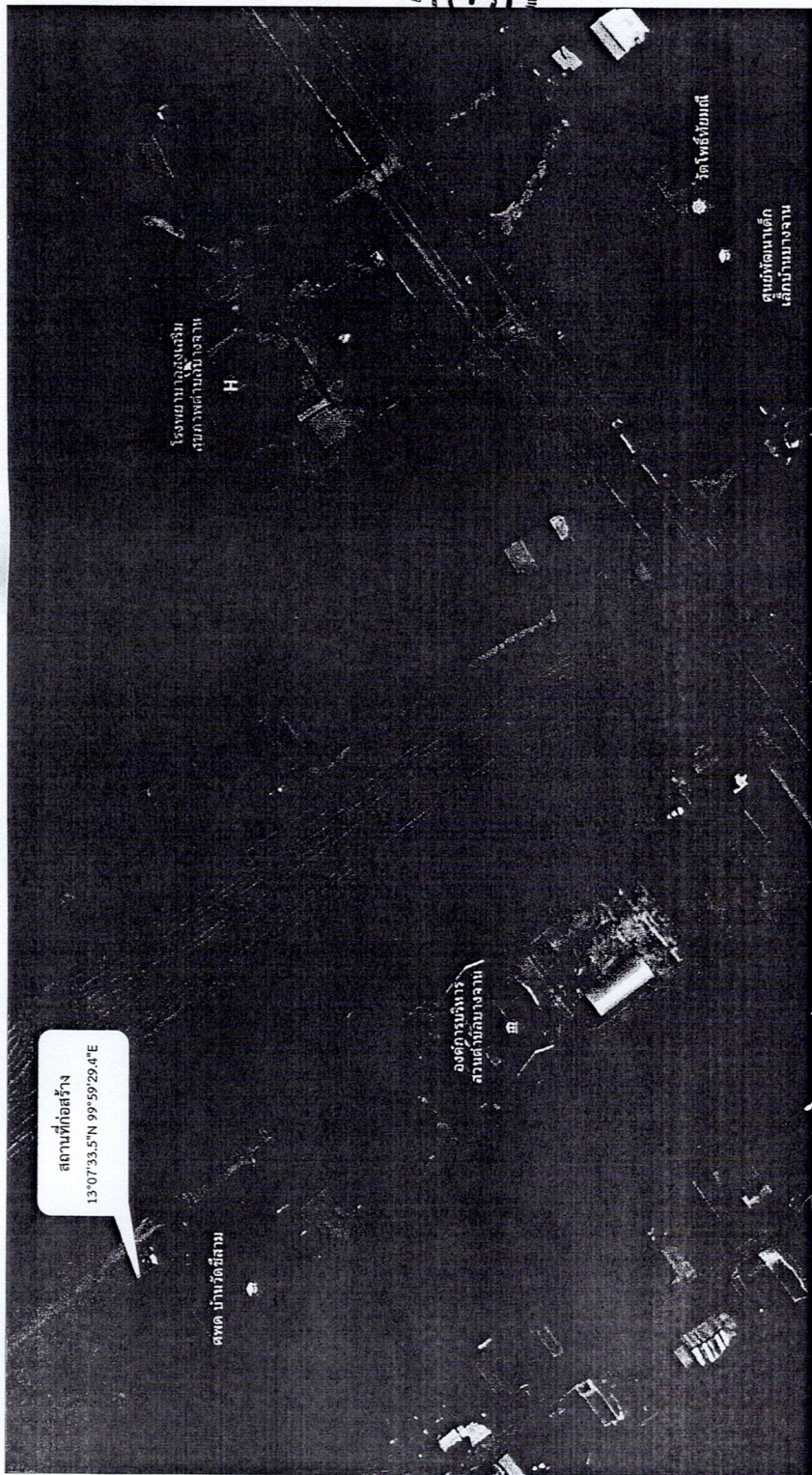

แผนที่โครงการ โดยสังเขป

ตำบลบางจาน อำเภอเมืองเพชรบุรี จังหวัดเพชรบุรี



องค์การบริหารส่วนตำบลบางจาน

โครงการ

ศึกษารายงานแบบก่อสร้าง ๒ ชั้นแบบสี่เหลี่ยม ๓๓.๑๙๖

สถานที่ก่อสร้าง

พื้นที่งาน ๒ ชั้นแบบสี่เหลี่ยม ๓๓.๑๙๖

แบบแสดง

แปลน

งานออกแบบสถาปัตยกรรมและวิศวกรรม

LT/สถาปนิก

เขียนแบบ

วิศวกร

ออกแบบ

ตรวจ/อนุมัติ

ผู้ดำเนินการ

ก่อสร้าง

(นาย) ธีรวัฒน์ ใจเย็น

ผู้ดำเนินการก่อสร้าง

เห็นชอบ

ปลัด อบต.ฯ

(นางสาว) ลีดาภา เรืองทับ

ปลัด อบต.ฯ

นาย ก. ใจเย็น

นาย ก. ใจเย็น

นาย ก. ใจเย็น

นาย ก. ใจเย็น

นาย ก. ใจเย็น

นาย ก. ใจเย็น

นาย ก. ใจเย็น

นาย ก. ใจเย็น

นาย ก. ใจเย็น

นาย ก. ใจเย็น

นาย ก. ใจเย็น

นาย ก. ใจเย็น

นาย ก. ใจเย็น

นาย ก. ใจเย็น

นาย ก. ใจเย็น

นาย ก. ใจเย็น

นาย ก. ใจเย็น

นาย ก. ใจเย็น

นาย ก. ใจเย็น

นาย ก. ใจเย็น

นาย ก. ใจเย็น

นาย ก. ใจเย็น

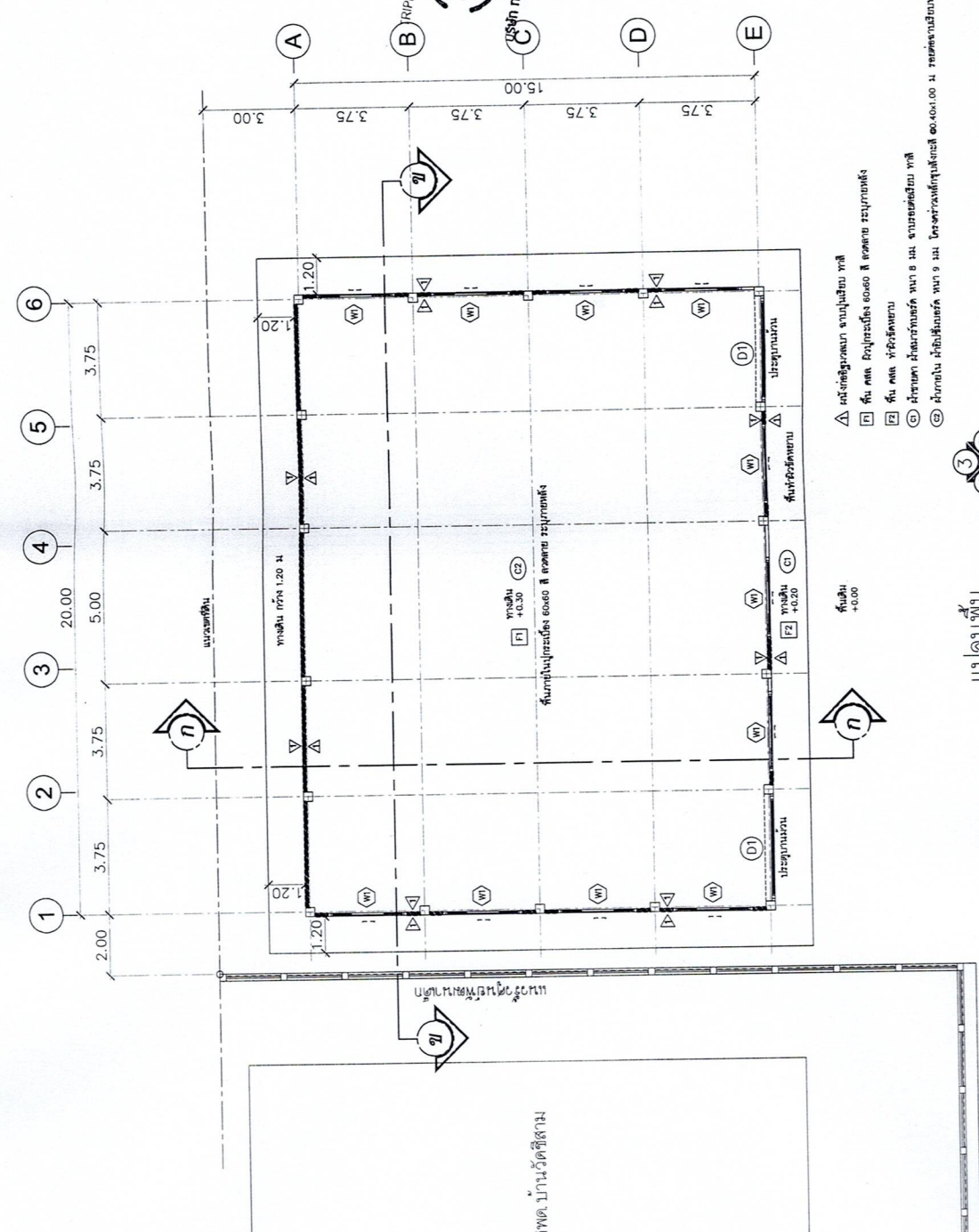

มาตราส่วน 1:150
แปลน

4

21



องค์การบริหารส่วนตำบลบางจาน

โครงการ

ก่อสร้างอาคารแบบสองชั้น ๒ ชั้น ๒ ชั้น ๒ ชั้น ๒ ชั้น ๒ ชั้น ๒ ชั้น

สถานที่ก่อสร้าง

แบบแสดง

แปลนหลังคา

งานออกแบบสถาปัตยกรรมวิศวกรรม

ชื่อบริษัท

เลขที่ใบอนุญาต

วันที่ออกใบอนุญาต

ชื่อสถาปนิก

เลขที่ใบอนุญาต

วันที่ออกใบอนุญาต

ชื่อสถาปนิก

เลขที่ใบอนุญาต

วันที่ออกใบอนุญาต

ชื่อสถาปนิก

เลขที่ใบอนุญาต

วันที่ออกใบอนุญาต

ชื่อสถาปนิก

เลขที่ใบอนุญาต

วันที่ออกใบอนุญาต

ชื่อสถาปนิก

เลขที่ใบอนุญาต

วันที่ออกใบอนุญาต

ชื่อสถาปนิก

เลขที่ใบอนุญาต

วันที่ออกใบอนุญาต

ชื่อสถาปนิก

เลขที่ใบอนุญาต

วันที่ออกใบอนุญาต

ชื่อสถาปนิก

เลขที่ใบอนุญาต

วันที่ออกใบอนุญาต

ชื่อสถาปนิก

เลขที่ใบอนุญาต

วันที่ออกใบอนุญาต

ชื่อสถาปนิก

เลขที่ใบอนุญาต

วันที่ออกใบอนุญาต

ชื่อสถาปนิก

เลขที่ใบอนุญาต

วันที่ออกใบอนุญาต

ชื่อสถาปนิก

เลขที่ใบอนุญาต

วันที่ออกใบอนุญาต

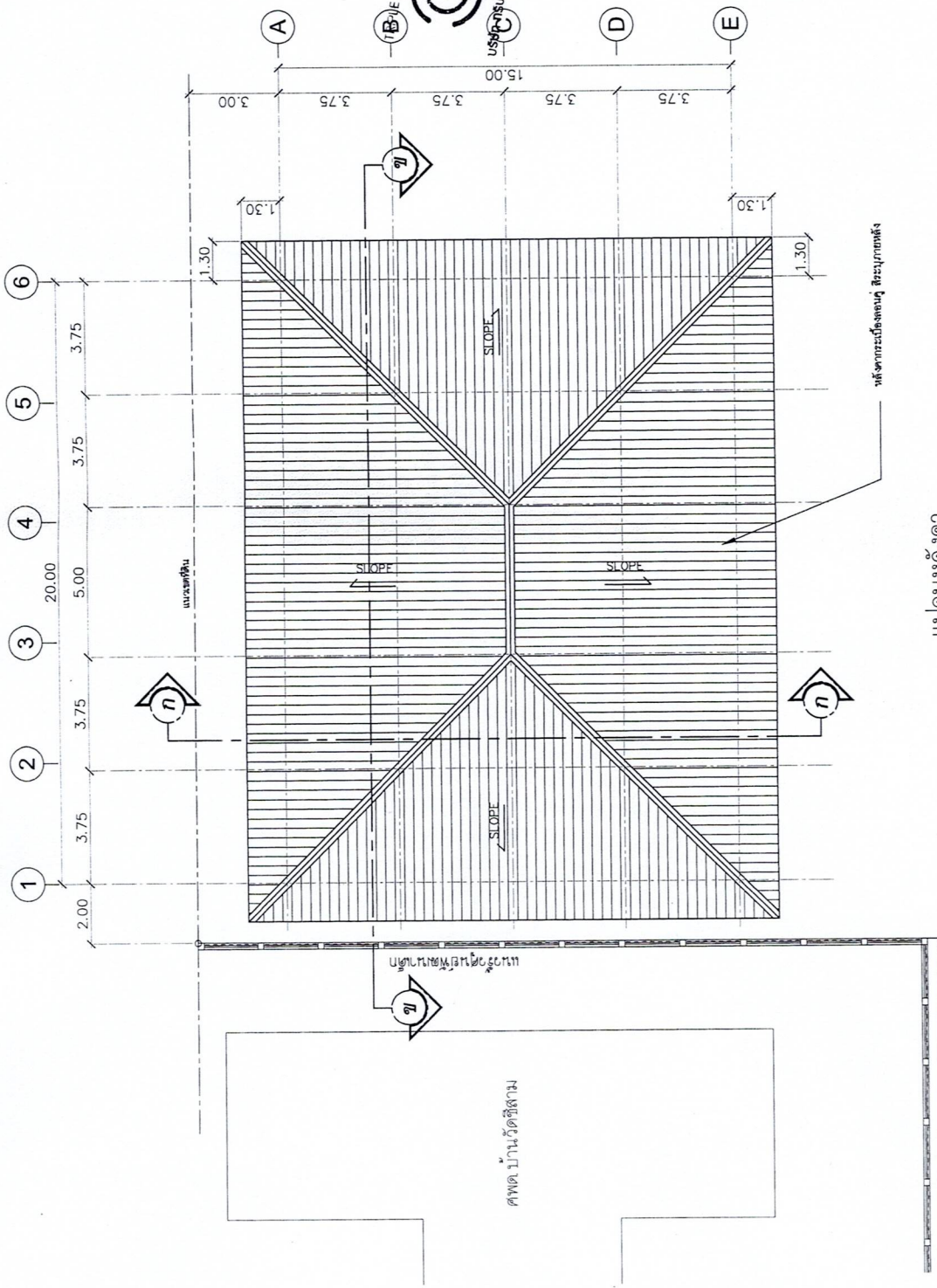

แปลนหลังคา

มาตราส่วน 1:150

5

21



องค์การบริหารส่วนตำบลบางจาน

โครงการ

หลังคาทรงปั้นหยาแบบ 2 ชั้น 2 ชั้นหลังคาเหล็ก ผนังคอนกรีต

สถานที่ก่อสร้าง

ตำบลบางจาน อำเภอนาทม จังหวัดนราธิวาส

แบบแสดง

รูปด้าน

งานออกแบบสถาปัตยกรรมและวิศวกรรม

LT.O	สำรวจ	นายณัฐกร ชัยธรรมสถิต ส.บ. 4986
เขียนแบบ	นายณัฐกร ชัยธรรมสถิต ส.บ. 4986	20 หมู่ 2 ต.นาทม อ.นาทม จ.นราธิวาส
วิศวกร	นายณัฐกร ชัยธรรมสถิต ส.บ. 4986	20 หมู่ 2 ต.นาทม อ.นาทม จ.นราธิวาส
ออกแบบ	นายณัฐกร ชัยธรรมสถิต ส.บ. 4986	20 หมู่ 2 ต.นาทม อ.นาทม จ.นราธิวาส

ตรวจเช็คแบบ

ผู้อำนวยการ
ก่อสร้าง

(นายณัฐกร ชัยธรรมสถิต
ผู้ควบคุมงานก่อสร้าง)
นายณัฐกร ชัยธรรมสถิต
โทร. 09-0000-0000

ปลัด อบต. 7
(นางสาวสุวิมลนา เรืองเพ็ญ)
ปลัด อบต. 7
บ้านบางจาน ตำบลบางจาน

นายอรรถวิทย์ วัฒนศิริ
นายกองค์การบริหารส่วนตำบลบางจาน

เลขที่แบบ

วันที่อนุมัติ

จำนวนแผ่น

6

21

หลังคาทรงปั้นหยาหลัง

ปิดข้างบนสนนร่วบอร์ดี หน้า 8 มม. ฉาบรอยต่อซีเมนต์ ทาสี

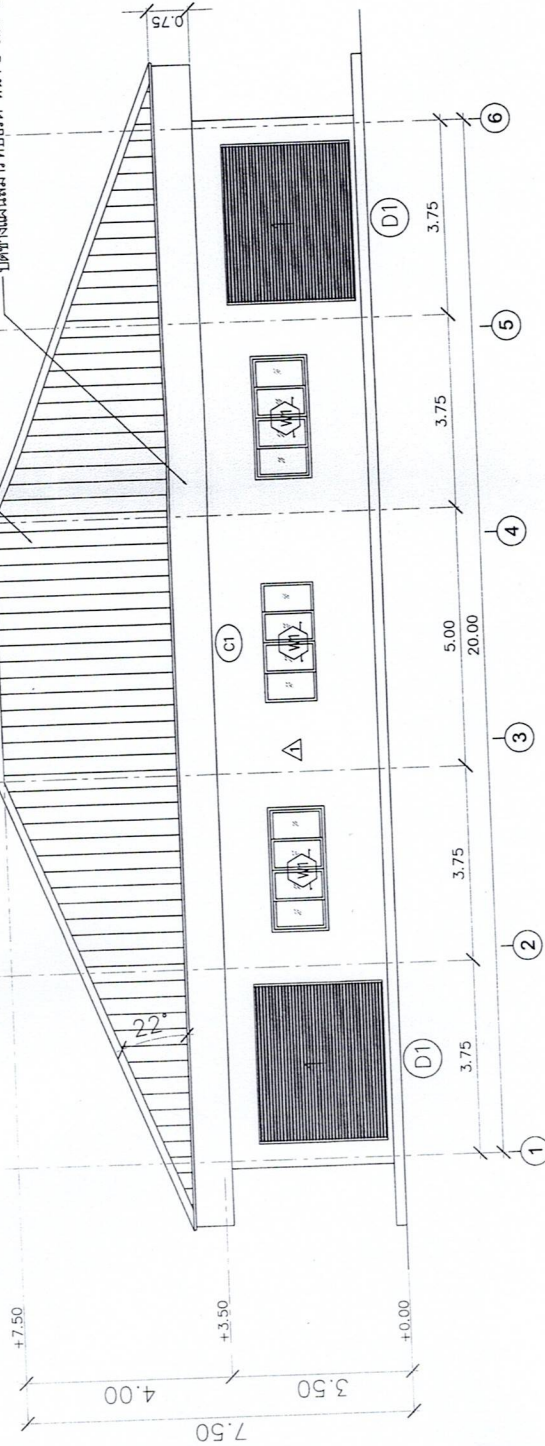

รูปด้าน 1

ขนาดส่วน 1:100

หลังคาทรงปั้นหยาหลัง

ปิดข้างบนสนนร่วบอร์ดี หน้า 8 มม. ฉาบรอยต่อซีเมนต์ ทาสี

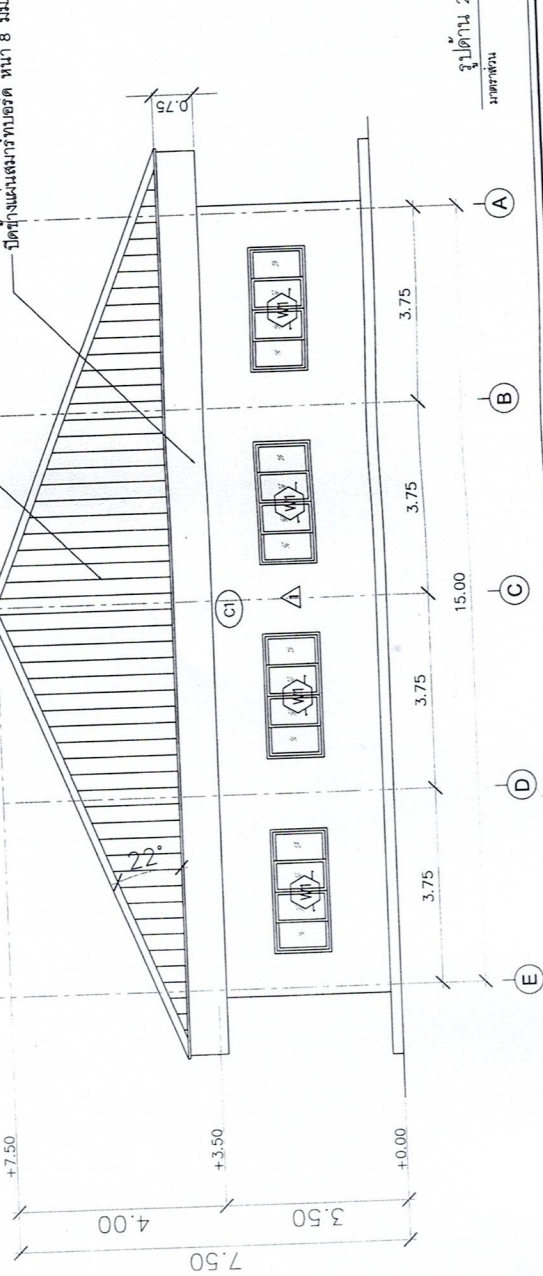

รูปด้าน 2

ขนาดส่วน 1:100

TRIPLE E CO., LTD.



บริษัท ทริปเปิ้ล อี จำกัด



องค์การบริหารส่วนตำบลบางจาน

โครงการ

พื้นที่ดำเนินการ: ๒.๐๐๐ ไร่ (๒๐๐๐ ตารางวา) ตำบลบางจาน อำเภอบางบาล จังหวัดพระนครศรีอยุธยา

สถานที่ก่อสร้าง

ตำบลบางจาน อำเภอเมืองพระนครศรีอยุธยา จังหวัดพระนครศรีอยุธยา

แบบแสดง

รูปด้าน

งานออกแบบสถาปัตยกรรมและวิศวกรรม

ITD. ดำรงฯ	ชื่อย่อ	ชื่อจริง
เขียนแบบ	นายสมชาย ใจดี	สม. ๕๕๕๕
วิศวกร	นายสมชาย ใจดี	สม. ๕๕๕๕
ออกแบบ	นายสมชาย ใจดี	สม. ๕๕๕๕
ช่าง	นายสมชาย ใจดี	สม. ๕๕๕๕

ตรวจเช็ค

ผู้ชำนาญการ

กองช่าง

(นายสมชาย ใจดี)

ผู้ควบคุมโครงการ

เห็นชอบ

ปลัด อบต.๑

(นางสาวกัญญา เกียรติ)

ปลัดองค์การบริหารส่วนตำบลบางจาน

อนุมัติ

(นายสมชาย ใจดี)

นายกองค์การบริหารส่วนตำบลบางจาน

เลขที่แบบ

วันที่อนุมัติ

แผ่นที่

จำนวนแผ่น

7

21

